

## Ihrer Vorteile

Nutzen Sie Sokrates Web und profitieren Sie von folgenden Vorteilen:

- Einfache prozessorientierte Bedienung
- Geringer Schulungsaufwand
- Einfacher Zugriff über den Webbrowser
- Keine lokale Installation erforderlich
- Regelmäßige zentrale Programmupdates
- Regelmäßige zentrale Datensicherung
- Übernahme der bestehenden Daten aus früheren Sokrates-Versionen

## Kontakt

Nehmen Sie mit uns Kontakt auf, wir beraten Sie gerne!

### Zentraler Sokrates Kontakt

bit media e-Learning solution GmbH & Co KG  
Hotline: 0662 / 9089 - 9089  
Fax: 0662 / 9089 - 9099  
E-Mail: sokrates@bitmedia.cc

### Hr. Friedrich Ortlieb

bit media e-Learning solution GmbH & Co KG  
Lemböckgasse 49b  
1230 Wien  
Tel.: 01 / 867 44 77 - 81  
E-Mail: friedrich.ortlieb@bitmedia.cc

[www.bitmedia.cc](http://www.bitmedia.cc)

**bit media**  
e-Learning solution

# SOKRATES Web

Die innovative Schul- und Schülerverwaltungssoftware für Pflichtschulen – **jetzt auch online verfügbar!**



Schnell verfügbare Information ist Grundlage eines modernen Schulbetriebes. Im Zeitalter der elektronischen Verwaltung und Vernetzung zählt der **effiziente Einsatz von professionellen Softwarelösungen an Schulen** und Schulbehörden immer mehr zu den kritischen Erfolgsfaktoren. Sokrates Web ist die Online-Version der neuesten Schul- und Schülerverwaltungssoftware für Pflichtschulen.



Die erste Adresse für Wissen und Bildung.

**bit media**  
e-Learning solution

# Was bietet SOKRATES Web ?

Sokrates Web unterstützt Sie als Schulleiter/in bei allen wesentlichen Prozessen und Aufgaben in der Schülerverwaltung:

## ✓ Verwaltung von Basisdaten

- Schulgrunddaten pflegen
- Personaldaten pflegen
- Räume und Raumverwendung
- Verwaltung von Gegenständen
- Stundentafeln und Wochenstunden
- Schulspezifische Einstellungen
- Globale Einstellungen

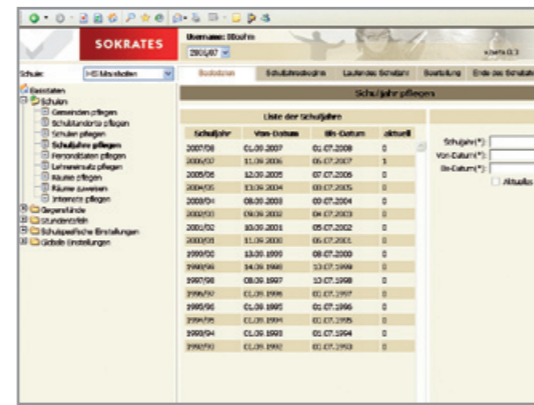

## ✓ Zu Schuljahresbeginn

- Schuljahre pflegen
- Lehrereinsatz pflegen
- Unterrichtsgruppen pflegen
- Klassengruppen pflegen
- Klassen pflegen
- Neue Schüler aufnehmen
- Erste Klasseneinteilung

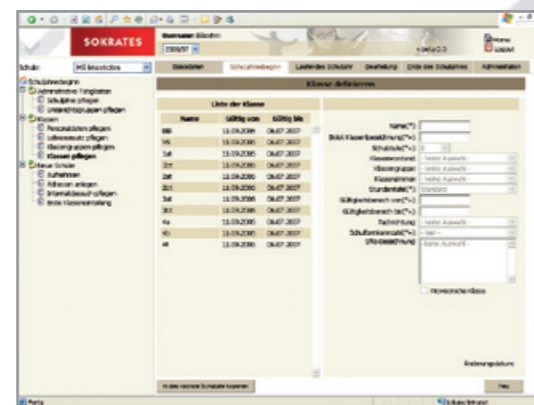

## ✓ Während des Schuljahres

- Schülerdatenpflege
- Grunddaten, Adressen, Merkmale usw.
- Laufbahnpflege
- Wechsel der Klasseneinteilung, Ereignisse, Stundentafel, Fachwahl, Leistungsgruppen, Unterrichtsgruppen,...
- Listendruck
- Schülerlisten, Stammbblätter, Merkmalslisten uvm.
- Formulare
- Bestätigungen, Einladungen uvm.
- Dynamische Suche
- Individuelle Auswertungen
- Bildungsdokumentation
- Exporte, Schnittstellen

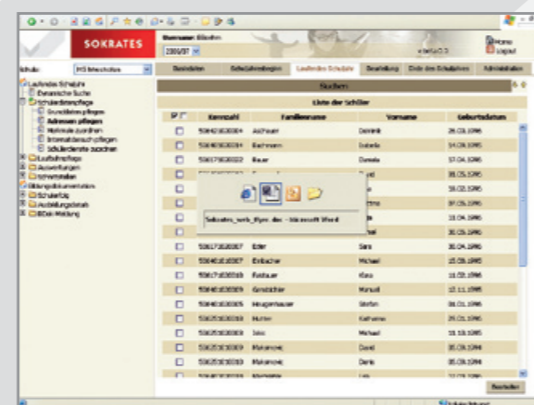

## ✓ Bei der Beurteilung

- Zeugnisse anlegen
- Beurteilungen erfassen
- Klauseltexte pflegen
- Zusatztexte pflegen
- Notenübersichten drucken
- Zeugnisse drucken
- Zeugnisse abschließen

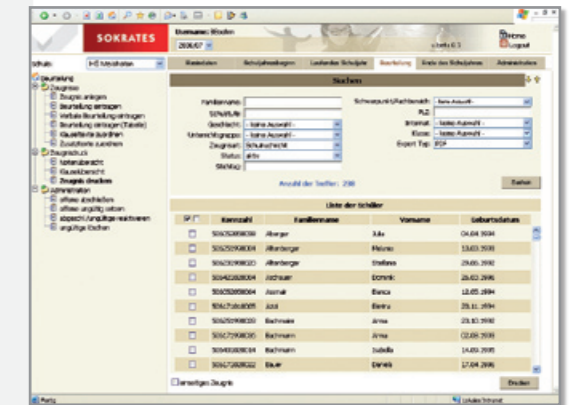

## ✓ Am Ende des Schuljahres

- Schuljahre pflegen
- Klassen kopieren
- Klasseneinteilung nä. Schuljahr
- Schulwechsel von Schülern
- Schüler abmelden



Die Nutzung von Sokrates Web kann auch durch befugte Vertreter/innen an der Schule erfolgen. Dabei kann die Benutzeroberfläche auf die benötigten Funktionen eingeschränkt werden.

Für **Schulbehörden** sowie **Matrikführer** bietet Sokrates Web Stichtag bezogene Abfragen und Auswertungen an. Darüber hinaus können mit Sokrates Web auch Genehmigungsprozesse zwischen Schule und Schulbehörde komfortabel abgewickelt werden.